

【コラボレーション】

ウェルフードマーケット&カフェ「imperfect」と、
既製品在庫を持たず、一人ひとりに合わせた服を作る THE ME のコ
ラボレーション施策

～サステナブルを目指すスイーツとファッションで Do well by doing good.～



世界の食と農を取り巻く社会課題の解決にお客様と一緒に取り組む「Do well by doing good.」（＝いいことをして、世界と社会をよくしていこう）活動を展開するウェルフードマーケット&カフェ「imperfect（インパーフェクト）表参道」は、既製品在庫を持たず、一人ひとりに合わせた服を作る THE ME とコラボレーションを 2021年2月19日（金）から 2021年3月4日（木）にて実施いたします。

【「imperfect」公式サイトはこちら】<http://www.imperfect-store.com/>

■THE ME とは



「量産を前提とした作り方は、しない。一人ひとりに合わせる。」をコンセプトに「これぞ私、と呼べる服」をお届けするアパレルブランド。2020年7月に神宮前に1号店をオープンしました。店頭では専門スタッフによるパーソナルな接客で「服選び～採寸～試着～サイズ/シルエット補正（チューニング）」をご体験いただけます。商品をご体験後に WEB からご注文

いただくのと、一着一着お客さまに合わせてお作りした服を2週間程でお届けします。アパレル業界の過剰生産／大量廃棄の課題に向き合い、必要なものを必要なだけ作ることで、お客さまに合う服をお届けしながら、在庫課題解決の寄与を目指す新しいブランドです。

【「THE ME」公式サイトはこちら】<https://the-me.tokyo/>

■コラボレーション施策の概要

THE ME より imperfect が掲げる Do well by doing good. (いいことをして、世界と社会をよくしていこう) に賛同いただき、今回のコラボレーションが実現しました。新年度に向けて服を新調する際は服を自分に合わせるといふ新しい買い方を体験してみるのはいかがでしょうか。

- (1) imperfect 店舗内で、THE ME の取組みについてご紹介すると共に、商品サンプルをご提示し、商品に触れていただく機会を設けます。
- (2) 実施期間中、THE ME にご来店いただいたお客様には imperfect のナッツ及び、本 企画限定の THE ME と imperfect のコラボデザインとなるノベルティグッズ (タンブラー) *、imperfect の割引券をお渡しいたします。
- (3) 実施期間中に THE ME で商品をご購入頂いた売上の 2%を、imperfect が実施する Do well by doing good.投票の活動資金に充当します。

*先着 100 名様限定

また、期間中に imperfect のスタッフが着用しているカーディガンは、THE ME にてスタッフ一人ひとりに合わせて製作した服となっています。

■Do well by doing good.の活動とは

imperfect では、「Do well by doing good.」活動として、生活者自身が世界の食と農を取り巻く社会課題への取組みに参加できる仕組みを展開しています。商品を購入頂いたお客様に投票チップをお渡しし、「環境」「教育」「平等」をテーマにしたプロジェクトの中から、お客様に共感頂いたプロジェクトに投票頂きます。年度ごとに投票結果を集計し、最も得票数の多かったプロジェクトを生産国現地で実行する仕組みとなっています。

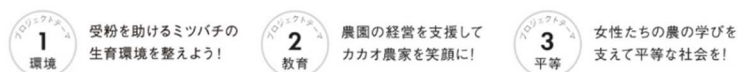

現在は、第2期の投票(2020年4月から2021年3月末迄)の活動期間中であり、実施期間中のTHE MEでの売上高の2%相当額が、2021年3月にお客様の投票によって確定するプロジェクトの実行資金として充当される予定です。

■THE MEの2021年春夏アイテム

多様化するオフィスシーンやライフスタイルシーンを想定したコーディネートをご提案していきます。シンプルさ動きやすさを商品コンセプトに春夏らしいカラーパンツやシアードニットアイテムなど多数展開しています。



品位と敬意を大切にしながらも、世代・性別・所属といった従来の枠組にとらわれない生き方に合う服をテーマにした新ライン



ニットアイテムを使用したコーディネート

全てのアイテムで幅広いサイズ展開をご用意しています。更にサイズ/シルエット補正(チューニング)をして、好みの着方や着用シーンに合わせた服をお作りします。

THE ME 神宮前

住所 : 東京都渋谷区神宮前 6-31-11 iori 表参道 2F / 電話 : 03-4233-4000

営業時間 : 11:00~20:00 (最終受付 19:00) / 定休日 : 火曜

*新型コロナウイルスの影響で営業時間が変更になっています (最新の情報は「THE ME」公式サイトをご参照下さい)。



The world is imperfect, so do well by doing good.

世界の食と農を取り巻く社会課題に対しお客様と一緒に取り組む

imperfect は、「The world is imperfect, so do well by doing good. 不完全なこの世界。だから、いいことをして世界と社会をよくしていこう。」をブランド・ミッションに掲げ、この考えをととても大切にしています。世界の食と農を取り巻く社会課題に対して、自分で出来ることから少しでも世界と社会をよくしていこう、という想いのもと、ただ「おいしい」だけではなく、社会課題の解決を目指す「Do well by doing good.」活動に、お客様に楽しくご参加頂く機会をご提供しております。

「imperfect 表参道」店舗概要

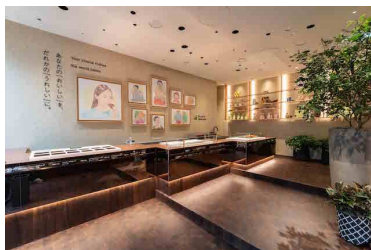

名称 : imperfect 表参道
所在地 : 〒150-0001 東京都渋谷区神宮前 4-12-10 表参道ヒルズ同潤館 1 階
営業時間 : 11:00～21:00（日曜日のみ～20:00）
TEL : 03-6721-0766
URL : <https://www.imperfect-store.com/>
※当面、全ての営業時間を 20:00 までに短縮して営業しております。

会社概要

名称 : imperfect 株式会社
設立 : 2019 年 3 月 18 日
代表者 : 代表取締役社長 浦野正義
所在地 : 〒100-8086 東京都千代田区丸の内二丁目 6 番 1 号
事業内容 : 飲料・食品・酒類の製造販売/日用雑貨・衣類の製造販売/飲食店の経営
/飲料・食品・日用雑貨・衣類の輸出入
URL : <https://www.imperfect-dowell.com/>

【本件に関する報道関係者の方のお問合せ】

imperfect 株式会社 広報室 Tel : 03-3201-5660、Fax : 03-3210-6546、E-Mail : press@imperfect-dowell.com